

amsterdam

**ZUID
AS**

werkt aan de De Boelelaan

Dit voorjaar verandert de bereikbaarheid,
kijk op zuidas.nl



BEREIKBAARHEID

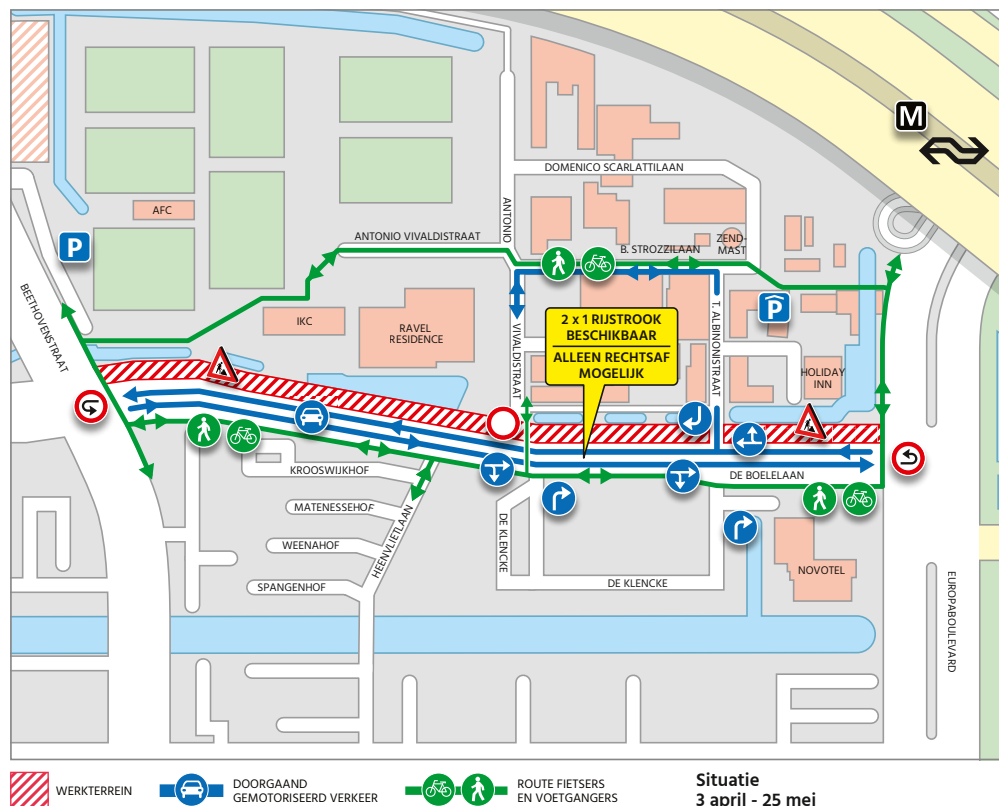

De Boelelaan oost tussen Beethovenstraat en Europaboulevard

- 1) Weekendwerkzaamheden met omléidingen
- 2) Van 3 naar 2 rijstroken
- 3) Verplaatsing werkterrein van noord- naar zuidzijde

Weekendwerkzaamheden kruising Europaboulevard – De Boelelaan

De werkzaamheden op de kruising zijn noodzakelijk om de nieuwe De Boelelaan goed aan te sluiten op de Europaboulevard. Gelijktijdig wordt tijdens deze weekenden onderhoud aan de kruising uitgevoerd. We pakken dit werk mee, zodat de straat niet twee keer open moet. Dit vinden we onwenselijk voor de omgeving. Tijdens de weekenden is de kruising beperkt beschikbaar voor het verkeer.

Alle bedrijven en woningen blijven bereikbaar. Houdt u echter wel rekening met afsluitingen en omléidingroutes.

Meer weten? Zie www.amsterdam.nl/boelelaan

Weekend van 31 maart 23.00 uur t/m 3 april 05.00 uur

Gevolgen:

- Vanuit de richting A4/A10 west is de afrit S109 richting stad afgesloten.
- Vanuit de binnenstad is de oprit S109 richting A10 oost/ Utrecht/Amersfoort niet bereikbaar.
- Vanuit Amstelveen/ Europaboulevard zuid is de oprit S109 richting A10 oost/Utrecht/Amersfoort wel bereikbaar.
- Geluidshinder

Weekenden: 21 april tot 24 april en 5 mei tot 8 mei

Gevolgen:

De op- en afrit buitenring S109/RA1 is tijdens deze twee weekenden wel geheel bereikbaar. Ter plekke gelden omléidingen.

Minder rijstroken beschikbaar

Vanaf 3 april is het aantal rijstroken op de De Boelelaan vanaf de Beethovenstraat/Van Leijenberglaan richting de Europaboulevard verminderd tot 1 rijstrook. Dit betekent dat tot eind 2017 één rijstrook per richting beschikbaar is voor het autoverkeer.

Verplaatsing werkterrein: 25 mei tot 29 mei

Het werkterrein aan de noordzijde wordt naar de zuidzijde van de De Boelelaan verplaatst. Vanaf maandag 30 mei tot eind december rijdt dan al het verkeer aan de noordzijde.

De directe omgeving ontvangt t.z.t. een bericht met kaartje van de nieuwe situatie.

Eindsituatie

Na voltooiing van de werkzaamheden is de De Boelelaan tussen de Beethovenstraat en de Europaboulevard vier rijstroken breed, twee per richting. Daarbij krijgt de laan ook brede nieuwe fiets- en voetpaden. Aan weerszijden van de De Boelelaan staan dan nieuwe rijen bomen, groene bermen en de waterpartijen aan de noordzijde van de laan zijn samengevoegd tot een nieuwe gracht. De oplevering is eind 2017.

Meer informatie

Van alle weekendwerkzaamheden en veranderingen in de bereikbaarheid staan kaartjes op www.amsterdam.nl/boelelaan. Ze geven een duidelijke weergave van de situatie. Voor vragen kunt u terecht bij Jeroen van der Linden, omgevingscoördinator Zuidas, tel: 06 1234 5105 / omgevingscoördinatie@zuidas.nl of Ingeborg Kappert, omgevingsmanager KWS, tel: 06 1561 8819 / boelelaan@kws.nl

Inlooppreekuur

Elke donderdag tussen 15:00 en 16:00 uur, witte bouwkeet van KWS op de hoek van de Beethovenstraat en de De Boelelaan.

Meer informatie op de website www.zuidas.nl