



**Gemeente
Amsterdam**

Bezoekadres
Strawinskylaan 59
1077 XW Amsterdam

Postbus 79092
1070 NC Amsterdam
Telefoon 020 575 2111
www.zuidas.nl

Retouradres: Postbus 79092, 1070 NC Amsterdam

Aan: Bewoners en ondernemers in de omgeving van de De Boelelaan Oost

Datum: 23 augustus 2016
Kenmerk: 20160812 lc/AB
Onderwerp: Werkzaamheden De Boelelaan Oost: Fase 3

Belangrijke informatie over werkzaamheden aan de De Boelelaan vanaf vrijdag 2 september!

Geachte mevrouw, heer,

Via deze brief informeren wij u over de werkzaamheden die wij **vanaf vrijdag 2 september** gaan uitvoeren aan **het oostelijk deel van de De Boelelaan**, het deel tussen de Beethovenstraat en de Europaboulevard. In deze brief vindt u een toelichting op de werkzaamheden, wat u ervan kan gaan merken en hoe wij u op de hoogte houden van de voortgang.

Voor de werkzaamheden wordt de verkeerssituatie op dit deel van de De Boelelaan aangepast. **Dit heeft ingrijpende consequenties voor de bereikbaarheid van de De Boelelaan en de directe omgeving.** Wij vragen u daarom deze informatie te verspreiden onder huurders, medewerkers en bezoekers die mogelijk gebruik maken van de De Boelelaan.

Voor aanvullende informatie over de werkzaamheden aan de De Boelelaan kunt u kijken op www.amsterdam.nl/boelelaan.

Toelichting werkzaamheden

Weekendwerkzaamheden 2 tot en met 5 september

In het eerste weekend van september wordt het huidige bouwterrein aan de noordzijde van de De Boelelaan uitgebreid en de verkeerssituatie op de De Boelelaan aangepast. De weekendwerkzaamheden starten op vrijdag 2 september 20.00 uur en lopen door tot en met maandag 5 september 06.00 uur.

De werkzaamheden starten met het plaatsen van verkeersafzettingen op de De Boelelaan Oost. Hiervoor wordt de De Boelelaan Oost tot maandag 5 september 06.00 in oostelijke richting (richting de Europaboulevard) afgesloten voor autoverkeer en is er één rijstrook in westelijke richting (richting de Beethovenstraat) beschikbaar.

U kunt uw woning of bedrijf in dit weekend bereiken vanuit oostelijke richting (vanuit de Europaboulevard) en verlaten via westelijk richting (richting de Beethovenstraat). Na maandag 5 september 06:00 gelden de werkzaamheden zoals verder in deze brief beschreven.

Werkzaamheden fase 3 – september 2016 t/m mei 2017

De werkzaamheden tijdens de derde fase van de herinrichting van de De Boelelaan Oost vinden allemaal plaats aan de noordkant van de De Boelelaan. De werkzaamheden bestaan onder andere uit:

- werkzaamheden aan een groot aantal ondergrondse kabels- en leidingen;
- de aanleg van nieuwe duikers onder de Antonio Vivaldistraat door (duikers zijn ondergrondse doorvoeren van water);
- het bouwen van nieuwe kades voor de aanleg en verbreding van de De Boelegracht;
- de aanleg van nieuwe fiets- en voetpaden aan de noordzijde van de De Boelelaan;
- de aanleg van de noordelijke rijbaan van de nieuwe De Boelelaan.

De gehele derde fase neemt circa 9 maanden in beslag en duurt tot en met mei 2017.

Gevolgen bereikbaarheid

Autoverkeer

- Tijdens fase 3 zijn op de De Boelelaan drie rijstroken beschikbaar:
 - één rijstrook vanaf de Europaboulevard richting de Beethovenstraat;
 - twee rijstroken vanaf de Beethovenstraat richting de Europaboulevard.Vanaf april wordt deze rijrichting beperkt tot 1 rijstrook.
- De Antonio Vivaldistraat is gedurende deze fase afgesloten voor al het verkeer. Verkeer met een bestemming ten noorden van de De Boelelaan Oost wordt omgeleid en kan weer gebruik maken van de Tomasso Albinonistraat.

- Vanuit de zijstraten van de De Boelelaan Oost en op de De Boelelaan Oost zelf is het **alleen toegestaan om rechts** af te slaan. Hiermee willen wij voorkomen dat autoverkeer de rijbaan gaat kruisen wat kan leiden tot extra filevorming. Voor verkeer dat als gevolg van de afslagbeperking op de De Boelelaan niet haar gebruikelijke route kan volgen wordt een omleidingsroute ingesteld via de Van Leijenberghlaan, Van Nijenrodeweg en de Europaboulevard.
- Wij adviseren de bewoners en de bezoekers van het centrumgebied Zuidas tijdens de ochtendspits Zuidas te bereiken via de (S108). De werkzaamheden ter hoogte van het VUmc zijn gereed.

Fiets- en voetgangers

- Fietsers en voetgangers kunnen gebruik maken van het tweerichtingen fiets- en voetpad aan de zuidkant van de De Boelelaan. Ook is er een nieuw aangelegd tijdelijk fietspad langs Kindercampus Zuidas.
- De oversteek ter hoogte van de Antonio Vivaldistraat/Van Heenvlietlaan is in deze fase niet aanwezig. De De Boelelaan oversteken met fiets en te voet kan alleen bij de kruisingen met de Beethovenstraat/Van Leijenberghlaan en de Europaboulevard.

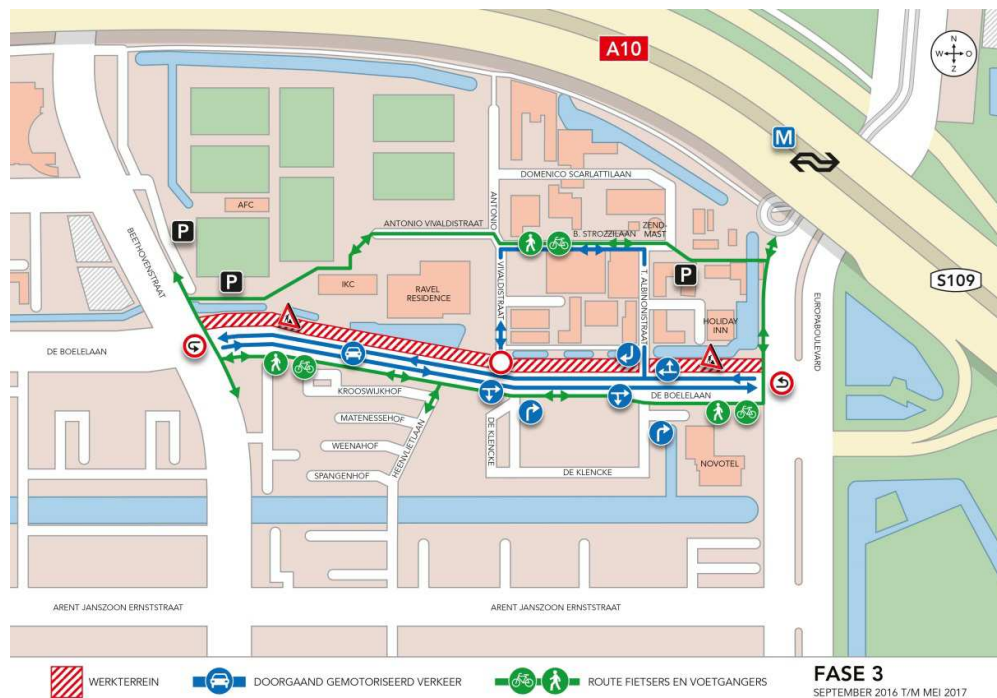

Algemene informatie

Uitvoerende aannemer

De hoofdaannemer die de werkzaamheden aan de De Boelelaan Oost uitvoert is KWS. Naast de uitvoerende taak draagt KWS ook zorg voor een veilige en leefbare omgeving. Daarvoor zet KWS tijdens het project een servicemedewerker in, herkenbaar aan zijn hesje met vraagteken. De servicemedewerker controleert twee keer per dag de omgeving van de De Boelelaan op netheid en veiligheid. Waar hij onder andere op let is of alle afzettingen nog goed staan, de loopschotten goed liggen en of alle bebording nog correct, schoon en leesbaar is.

Werktijden

weekend 2 t/m 5 september

Vanwege het grote belang van de De Boelelaan voor de bereikbaarheid van de Zuidas, Buitenveldert en delen van Amsterdam Zuid is ervoor gekozen om de tijdelijke verkeersinrichting voor fase 3 van de werkzaamheden tijdens één weekend aan te leggen. De werkzaamheden starten vrijdagavond 20:00 uur en lopen door tot maandagochtend 6:00 uur. In principe wordt er in dit weekend gewerkt tot uiterlijk 23:00 uur 's avonds en vanaf 7 uur 's ochtends, tenzij het voor het tijdig gereed zijn van de werkzaamheden noodzakelijk is om langer door te werken.

Reguliere werktijden fase 3

De reguliere werkzaamheden tijdens fase 3 vinden plaats tijdens de gebruikelijke uren, van maandag tot en met zaterdag van 07.00 uur tot 19.00 uur. Incidenteel zullen wij ook op zondag en/of in de avond- en nachtelijke uren werkzaamheden uitvoeren. Dit doen wij alleen als dit vanuit hinderbeperking noodzakelijk is. Voorafgaande aan werkzaamheden buiten de reguliere werktijden zullen wij de omgeving hierover informeren.

Meer informatie

Op de website www.amsterdam.nl/boelelaan wordt de meest recente informatie over het project geplaatst. Op www.zuidas.nl vindt u informatie over alle ontwikkelingen en werkzaamheden binnen de Zuidas. Voor aanvang van elke fase ontvangt u een nieuwe brief.

Voor vragen of opmerkingen kunt u terecht bij de omgevingscoördinator Zuidas Gemeente Amsterdam, Jeroen van der Linden, telefoon 06 12 345 105 of mailen naar omgevingscoördinatie@zuidas.nl.

Voor vragen aan de aannemer KWS kunt u terecht bij omgevingsmanager Ingeborg Kappert, telefoon 06 15 618 819 of mailen naar boelelaan@kws.nl. Ook kunt u langsgaan bij het inloopspreekuur, iedere donderdag van 15:00 tot 16:00 uur in de keet van KWS op de hoek van de Beethovenstraat met de De Boelelaan.